

Tragsicherheitsnachweis

Die Programmerganzung Tragsicherheitsnachweis ermoglicht die Ermittlung der Schnitt- und Formanderungsgroen von ebenen und raumlichen Stabwerken aus Stahlbeton und Stahl unter Berucksichtigung geometrischer und physikalischer Nichtlinearitaten und ist insbesondere dazu geeignet, den Nachweis der Knicksicherheit am Gesamtsystem zur fuhren.

Im einzelnen konnen folgende nichtlineare Effekte berucksichtigt werden:

- Gleichgewicht am verformten System nach Theorie 2. Ordnung oder erweiterter geometrisch nichtlinearer Theorie,
- Stabe aus Stahlbeton mit Spannungs-Dehnungs-Linie nach DIN 1045, DIN 1045-1 und ONorm B4700,
- Stabe aus Stahl mit bilinearer Spannungs-Dehnungs-Linie unter Berucksichtigung der Huber-v. Mises-Fliebedingung sowie vollstandiger Interaktion samtlicher Schnittgroen,
- Stabe mit bilinearer Spannungs-Dehnungs-Linie und getrennt definierbarer Druck- und Zugfestigkeit,
- Stabbettung mit bilinearem Bettungsverlauf senkrecht und langszum Stab.

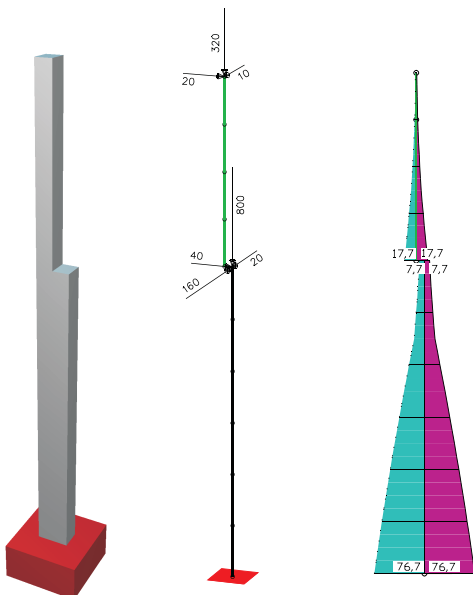

Raumliche Stahlbetonstutze mit Bewehrungsverteilung nach dem Tragsicherheitsnachweis

Tragwerke aus Stahl

Die Berechnung erfolgt nach der Fliezonentheorie unter Ausnutzung der plastischen Tragfahigkeit der Querschnitte. Der Nachweis gewahrleistet, dass unter Beachtung der Schnittgroeninteraktion keine berschreitung der vollplastischen Grenzschnittgroen auftritt und dass sich das System in einem stabilen Gleichgewichtszustand befindet. Neben den Schnittgroen und Verformungen steht die nichtlineare Spannungsverteilung im gesamten Tragwerk zur Verfugung.

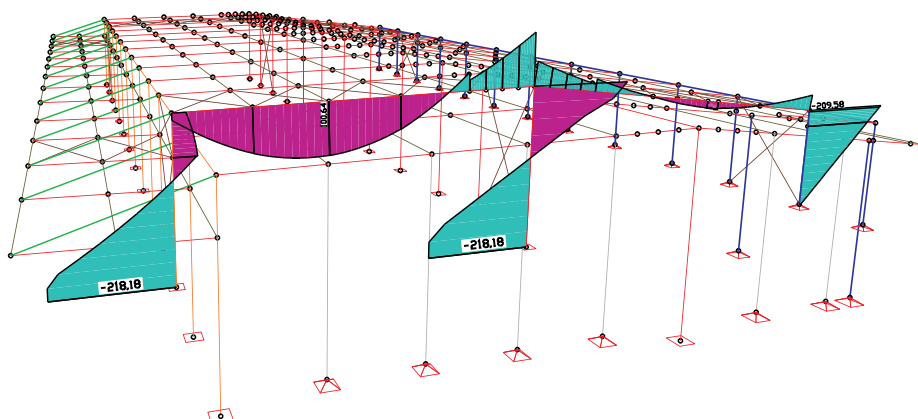

Normalspannungsverteilung an ausgewahlten Elementen einer Stahlhalle

Tragwerke aus Stahlbeton

In Abhangigkeit von der gewahlten Materialart kommen die Spannungs-Dehnungs-Linien fur die nichtlineare Schnittgroenermittlung der jeweiligen Norm zur Anwendung. Dabei werden die zugehorigen Material-Teilsicherheitsbeiwerte berucksichtigt.

Auf Wunsch wird zur Erreichung der gewunschten Tragsicherheit oder zur Einhaltung des zulassigen Dehnungszustandes eine automatische Bewehrungserhohung durchgefuhrt.

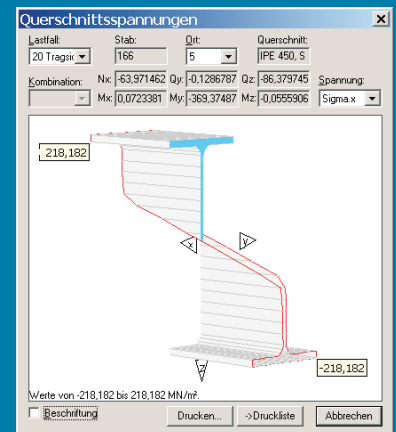

Teilplastifizierter Querschnitt

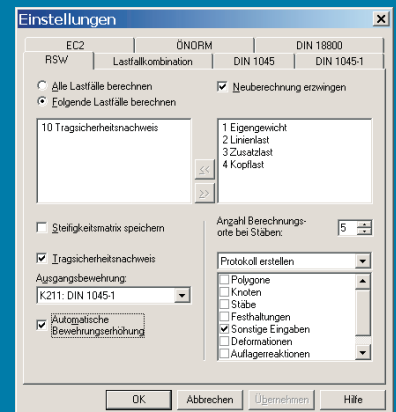

Berechnungseinstellungen fur den Tragsicherheitsnachweis

Tragsicherheitsnachweis

Erganzungsmodul fur das
Ebene Stabwerk: € 1.500,00
Raumliche Stabwerk: € 2.000,00

InfoGraph 
Software fur die Tragwerksplanung

InfoGraph GmbH
Kackertstrae 10
52072 Aachen
Telefon +49 241 889980
Telefax +49 241 8899888
email info@infograph.de
www.infograph.de